

# Normes d'ús de l'Albereda de Santes Creus que heu de respectar:



Prohibit apartar-se dels itineraris pedestres



Ocell nidificant



Prohibit fer sorolls molestos



Prohibit encendre foc als llocs no habilitats



Circulació motoritzada prohibida



Respecteu la fauna



Prohibit llençar escombraries



Prohibit anar en bicicleta



Caça prohibida



Prohibit recol·lectar plantes



**Diputació Tarragona**  
Albereda de Santes Creus  
Espai d'Interès Natural

Servei d'Assistència Municipal  
Unitat de Medi Ambient, Salut Pública i Territori  
C/Gasòmetre, 22 entresòl D · 43001 Tarragona  
Tel. 977 23 36 62 · Fax 977 21 45 79  
mediambient@dipta.cat

# ALBEREDA DE SANTES CREUS

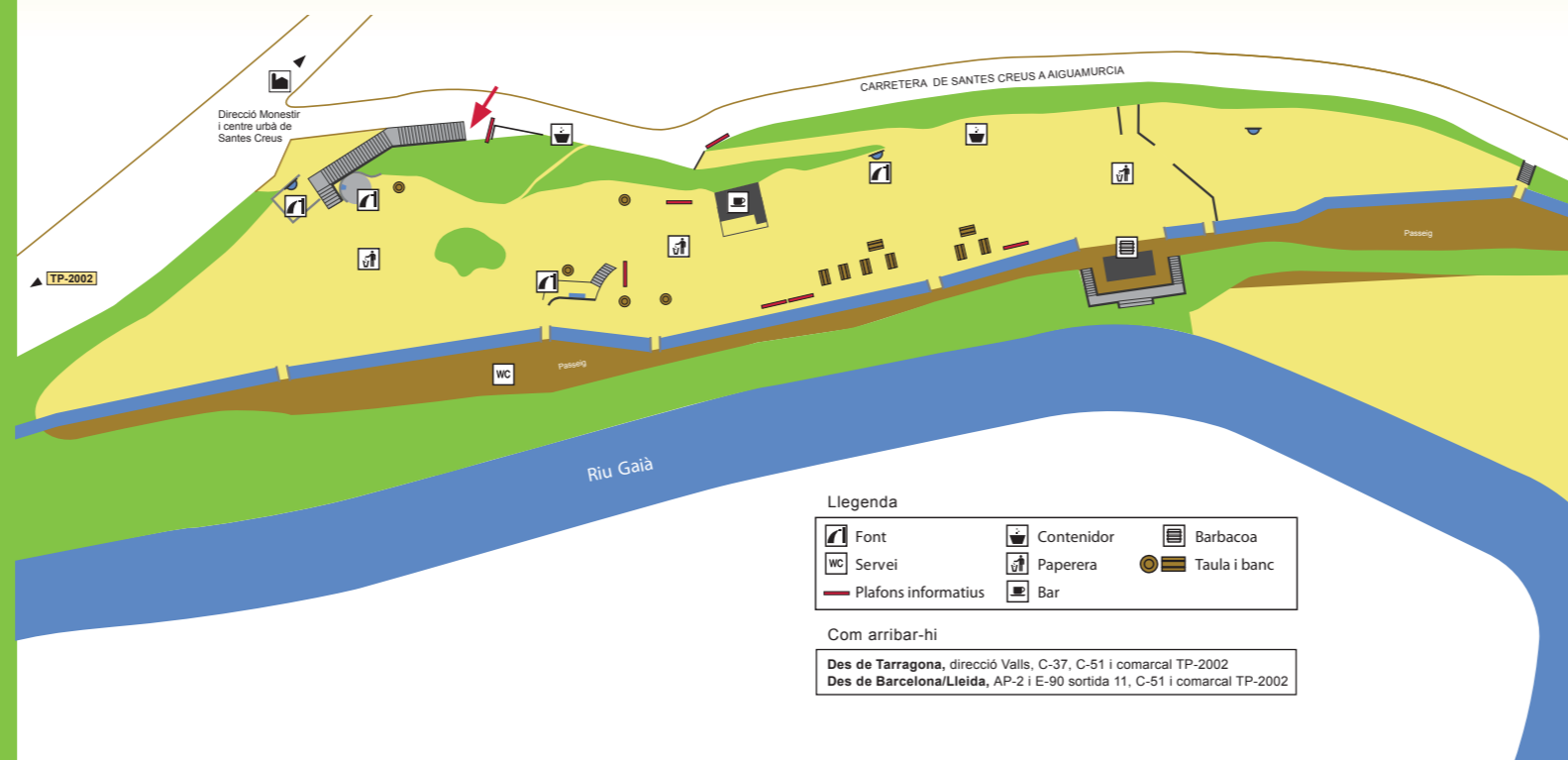

Reimera (Hyla meridionalis)  
Àlber (Populus alba)

ALBEREDA DE SANTES CREUS



**Diputació Tarragona**  
Albereda de Santes Creus  
Espai d'Interès Natural



**Oriol**  
*Oriolus oriolus*

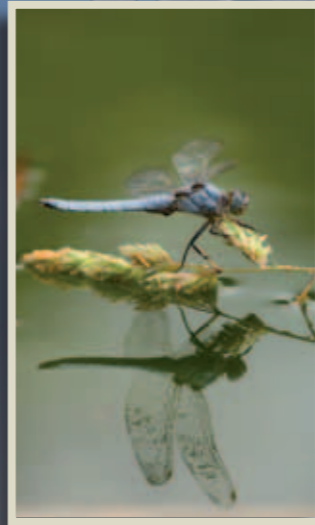

**Libel·lula**  
*Orthetrum sp.*

**Fulles d'álber**  
*Populus alba*

**Om**  
*Ulmus minor*



**Barb**  
*Barbus haasi*



**Tortuga de rierol**  
*Mauremys leprosa*



**Sarga**  
*Salix elaeagnos*



**Arç blanc**  
*Crataegus monogyna*



**Esquirol**  
*Sciurus vulgaris*



**Freixe**  
*Fraxinus angustifolia*

**Álber**  
*Populus alba*

**Freixe**  
*Fraxinus angustifolia*

**Om**  
*Ulmus minor*

**Pollancre**  
*Populus nigra*

**Pi blanc**  
*Pinus halepensis*

# ALBEREDA DE SANTES CREUS

Al segle XII, seguint la regla de Sant Benet, els monjos cistercencs buscaven indrets amb bona disponibilitat d'aigua, terres fèrtils a la vora d'un riu i un paisatge harmoniós. Tot això ho van trobar a la zona on actualment s'ubica el Monestir de Santes Creus així com als indrets dels veïns monestirs de Poblet i Vallbona de les Monges. L'aigua del riu i de les fonts que existeixen en aquest espai permetia el subministrament al monestir i el rec d'hortes i fins i tot de plantes medicinals. L'arbrat de la zona oferia una bona provisió de fusta. Possible-

ment, el valor intangible del silenci, només trasbalsat per la remor de les aigües del Gaià i de les fulles dels arbres al vent, és un dels valors que va fer decidir als fundadors a aixecar el conjunt religiós de Santes Creus.

Aquests valors encara són presents a l'actual Albereda de Santes Creus, indret molt visitat i de gran popularitat entre els veïns i forasters, per poder descansar i passar unes hores a l'aire lliure. L'enorme quantitat de visitants i a més l'aparició, a nivell europeu, de la malaltia dels

**LA FLORA** A l'Albereda de Santes Creus es poden tenir sensacions, com la frescor i la humitat, que expliquen les característiques principals del bosc de ribera. Un bosc dominat per arbres caducifolis com els àlbers, oms, freixes, roures, aurons, lledoners i plàtans, que filtren el sol creant un ambient ombrívol on viuen arbustos com l'arç blanc o l'esbarzer i diverses herbes petites i enfiladisses com les vinques i l'heura. Al costat de l'aigua, creixen les flexibles sargues que poden suportar la força de les riudes del riu Gaià.

**LA FAUNA** El verd viu del bosc de ribera fa més visibles alguns dels seus habitants, de colors llampants. Entre els molts ocells que aprofiten aquests ambients, destaca l'estival oriol, de cant melodiós, o el picot verd, que busca larves d'insectes picant als troncs. L'esquirol també és comú en aquest espai, com nombrosos invertebrats d'interès, entre ells molts espiadimonis, així com rèptils i amfibis, entre els que destaca la tortuga de rierol.

oms, la grafiosi, van dificultar la recuperació d'una de les millors mostres de bosc de ribera del migjorn català.

La Diputació de Tarragona, propietària de l'espai des de l'any 1957, realitza la gestió amb l'objectiu de conservar i millorar els valors naturals, duent a terme diferents actuacions que potencien i respecten la regeneració natural de la vegetació, naturalitzant la llera del riu Gaià i recuperant el meandre de Santes Creus. Alhora conserva l'ús públic, amb la instal·lació de senyalització

interpretativa per millorar el coneixement de l'Albereda i el manteniment de les diferents infraestructures de lleure com bancs i taules. Ara, la conservació de l'Albereda de Santes Creus, inclosa al Pla d'Espais d'Interès Natural i a la xarxa Natura 2000, depèn de què els visitants i tots els usuaris facin un ús sostenible de l'espai, respectant les plantes, els animals, la senyalització, el mobiliari i el riu per gaudir, contemplar i aprendre de la natura com ho van fer els monjos del Monestir de Santes Creus.