

Exposició

***Autour. Els hàbitats  
de Nicole Florensa***

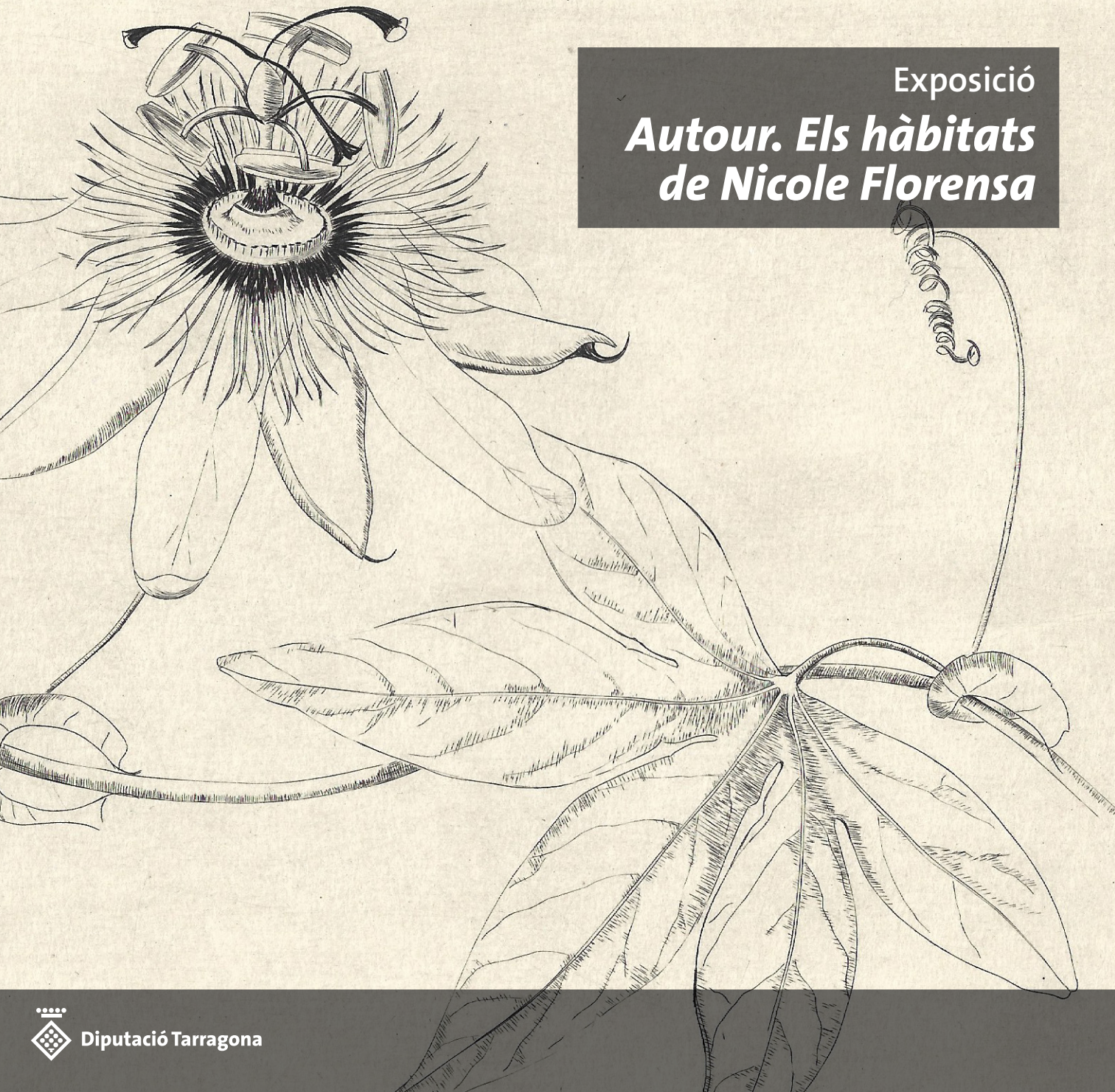

# Centenari (1926-2026) NICOLE FLORENSA

Des de finals dels anys cinquanta, cada estiu, quan Nicole tornava al Baix Penedès amb el seu marit i els amics intel·lectuals de París, gaudia descobrint les terres de l'entorn, visitant monuments històrics, muntanyes, boscos, platges, rius... Estimava la naturalesa del Camp de Tarragona, font d'inspiració, i el contacte amb el sol, que li tenyia de daurat la pell. Aquest any 2026 ens submergim en la commemoració del seu naixement i incidim una vegada més a reivindicar-la com a creadora, no només pel que suposa pel territori haver creat la Fundació Apelles Fenosa, sinó, sobretot, com a artista.

Els gravats, les aquarel·les, les fotografies o la pintura són les eines amb les quals Nicole Florensa sintetitza el present que l'envolta. En ella, l'enfora és el que hi ha dins. La seva visió exploradora s'adscriu a la voluntat de captar i interpretar el món exterior des d'una manera de viure basada en la llibertat, els gestos senzills i la mirada aguda, que transcendeix formes i escales. Centrant-se en el detall o extraient la part del tot, aconsegueix convertir aquelles parcel·les d'instant en protagonistes.

Fugint de la tradició acadèmica i influenciada per pintors i gravadors japonesos, els seus primers gravats al burí es remunten el 1962 i permeten reconèixer en el detall el domini de la tècnica. Des del 1970 Nicole es converteix en una virtuosa de la tècnica de gravat a la manera negra, la qual permet que, a partir d'un negre total, s'obtinguin els blancs de l'estampació.

Comissariat: **Nekane Aramburu**, directora de la Fundació Apelles Fenosa.



Obra de portada:  
**Passiflore**  
Gravat al burí, 15 x 18,5 cm

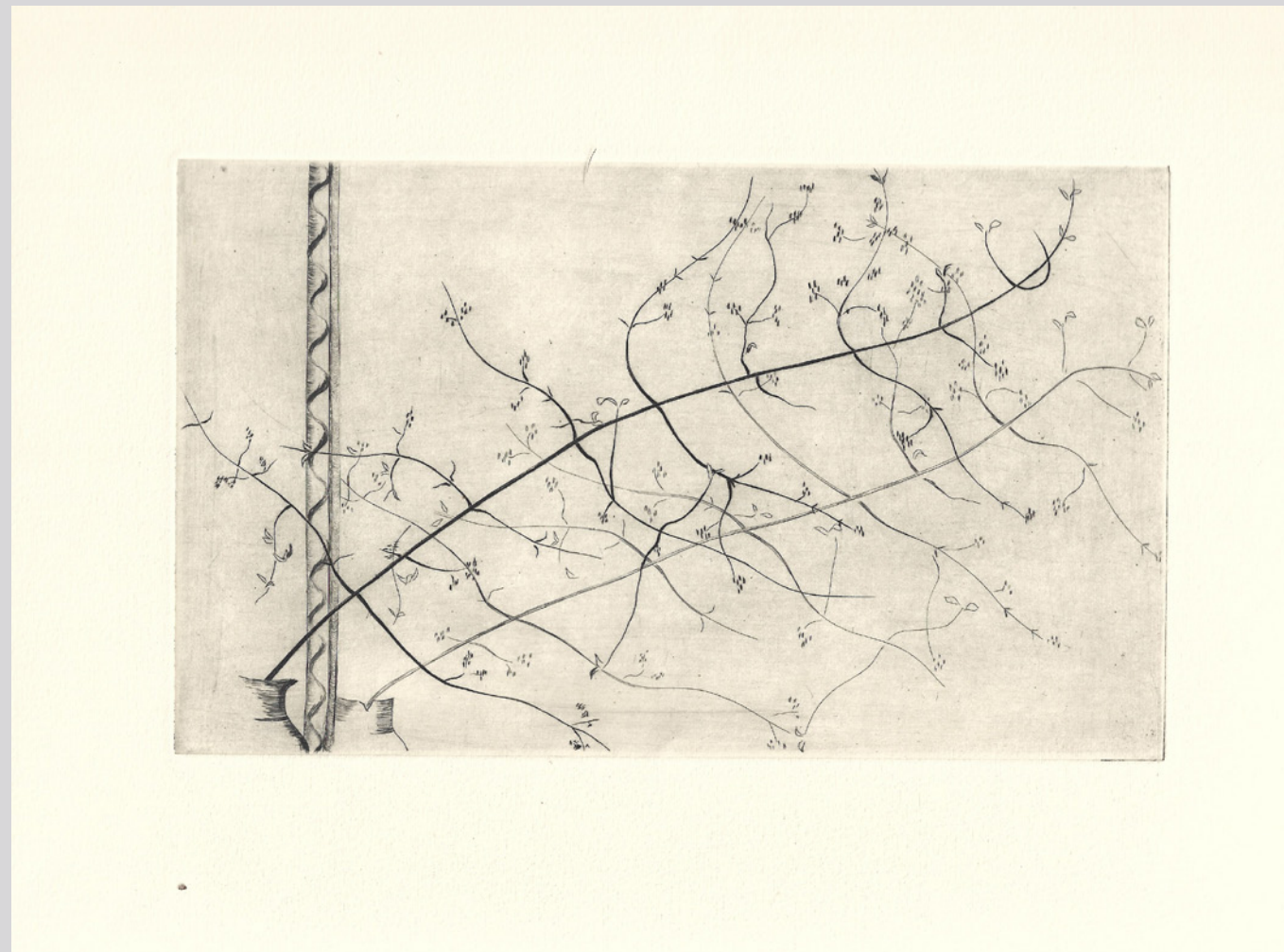

**Branche devant un miroir, 1965**  
Gravat al burí, 25 x 33,2 cm

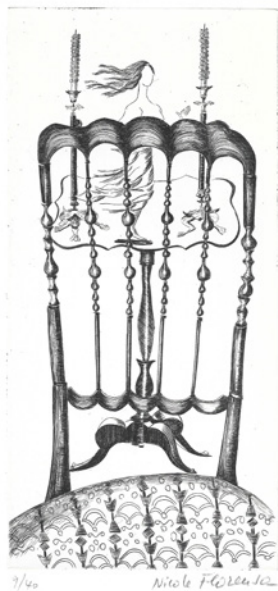

**Tempête, 1964**  
Gravat al burí, 30 x 22 cm



**Escalier, 1968**  
Gravat al burí, 32,5 x 25 cm



**Colline et Amandier, 1964**  
Gravat al burí, 25 x 33 cm



E.A

Viola Fiorino

**Montreuil, 1970**  
Gravat a la manera negra, 25 x 32,5 cm



EE 2/3

**Du haut de Montmell, 1970**  
Gravat a la manera negra, 25 x 32,5 cm



## Exposició ***Autour. Els hàbitats de Nicole Florensa***

Del 8 de maig  
al 13 de juny de 2026

Palau Bofarull de la Diputació  
Carrer Llovera, 15 - Reus  
Tel. 977 296 685

Horari: de dimarts a dissabte  
d'11 a 13 h i de 17 a 20 h,  
excepte festius.

[www.dipta.cat/exposicions](http://www.dipta.cat/exposicions)

**Xarxa d'Espais Culturals Dipta**

***Nicole Florensa a la Casa del Portal***  
El Vendrell, Tarragona (fotografia: Pere Català Roca)



**Diputació Tarragona**